راهنمای ثبت نام متقاضی حقیقی

۱- "ورود"را انتخاب کنید.

۲- روی کادر مشخص شده کلیک و نام استان خود را انتخاب کنید.

*توجه کنید استان محل سکونت خود را در این قسمت وارد کنید.

۳- عنوان متقاضی را انتخاب کنید.

۴- برای ورود به سامانه روی "ادامه" کلیک کنید.

۵- برای ایجاد پروفایل در سامانه روی "ثبت نام متقاضی" کلیک کنید.

*توجه کنید در صورتیکه از قبل در سامانه ثبت نام کرده باشید، امکان ثبت نام مجدد وجود ندارد.

*توجه کنید ثبت نام کارشناسان در سامانه توسط کانون استان انجام میگیرد و کارشناسان دسترسی لازم جهت ثبت نام را ندارند.
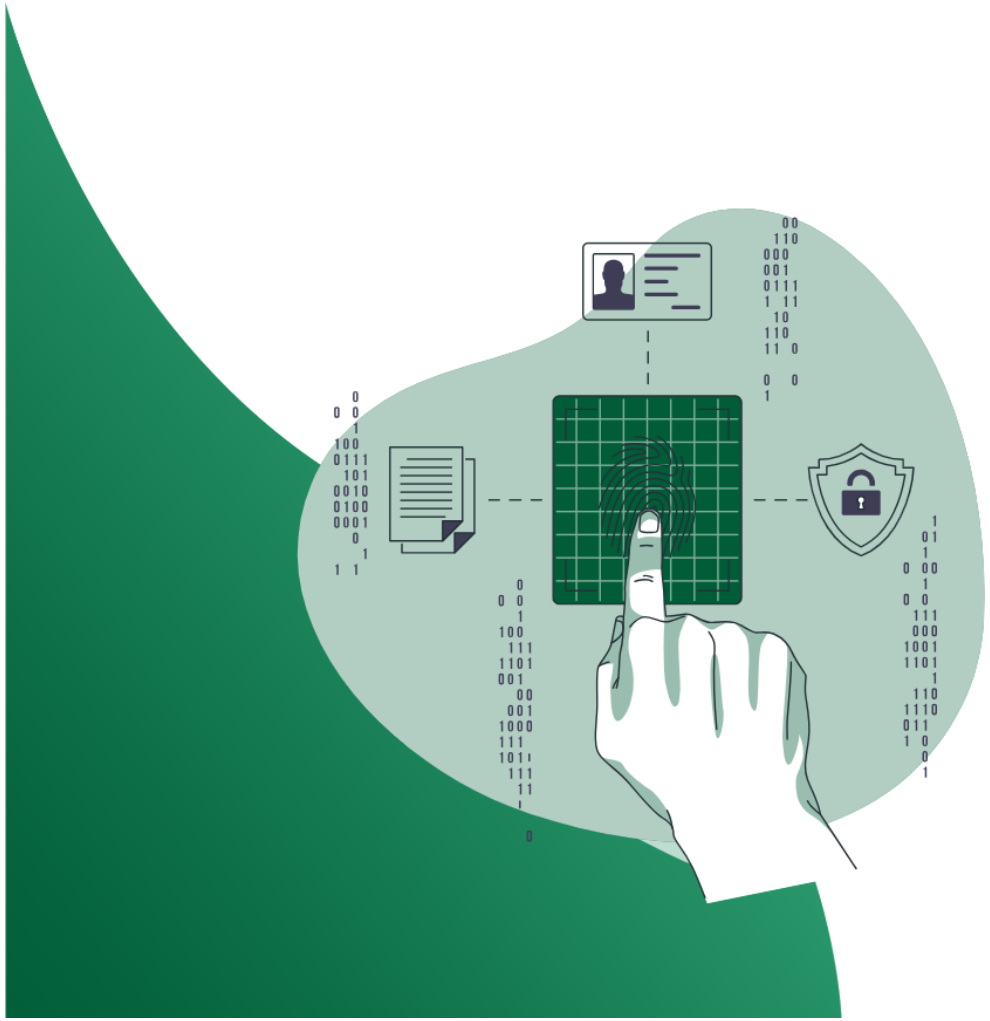
۶- درصورتیکه درخواست شما برای شخص حقیقی است، روی حقیقی کلیک کرده و اطلاعات شخصی خود را وارد کنید.
۷- روی "ارسال کد تایید" بزنید و کدی که به شماره موبایلتان پیامک میشود را وارد کنید.
۸- پس از وارد کردن تمامی اطلاعات، با زدن روی "ثبت نام" پروفایل شما در سامانه ۲۰۲۰ نمایش داده میشود.