راهنمای ثبت نام متقاضی حقوقی

از دو طریق میتوانید به عنوان متقاضی حقوقی در سامانه ثبت نام کنید.

روش اول:

۱- "ورود"را انتخاب کنید.

۲- روی کادر مشخص شده کلیک و نام استان خود را انتخاب کنید.

*توجه کنید استان محل استقرار سازمان را در این قسمت وارد کنید.

۳- عنوان متقاضی را انتخاب کنید.

۴- برای ورود به سامانه روی "ادامه" کلیک کنید.

۵- برای ایجاد پروفایل در سامانه روی "ثبت نام متقاضی" کلیک کنید.

*توجه کنید در صورتیکه از قبل در سامانه ثبت نام کرده باشید، امکان ثبت نام مجدد وجود ندارد.

*توجه کنید ثبت نام کارشناسان در سامانه توسط کانون استان انجام میگیرد و کارشناسان دسترسی لازم جهت ثبت نام را ندارند.

۶- درصورتیکه درخواست شما برای سازمان است، روی حقوقی کلیک کرده و اطلاعات شخصی نماینده و سازمان را وارد کنید.
۷- روی "ارسال کد تایید" بزنید و کدی که به شماره موبایل نماینده پیامک میشود را وارد کنید.
۸- روی مدرک نمایندگی زده و فایلی که مشخص کند شخص به عنوان نماینده سازمان برگزیده شده است را بارگذاری کنید.
۹- پس از وارد کردن تمامی اطلاعات، با زدن روی "ثبت نام" درخواست شما ثبت میشود و می‌بایست منتظر بمانید تا نمایندگی شما از سمت کانون استان تایید شود.

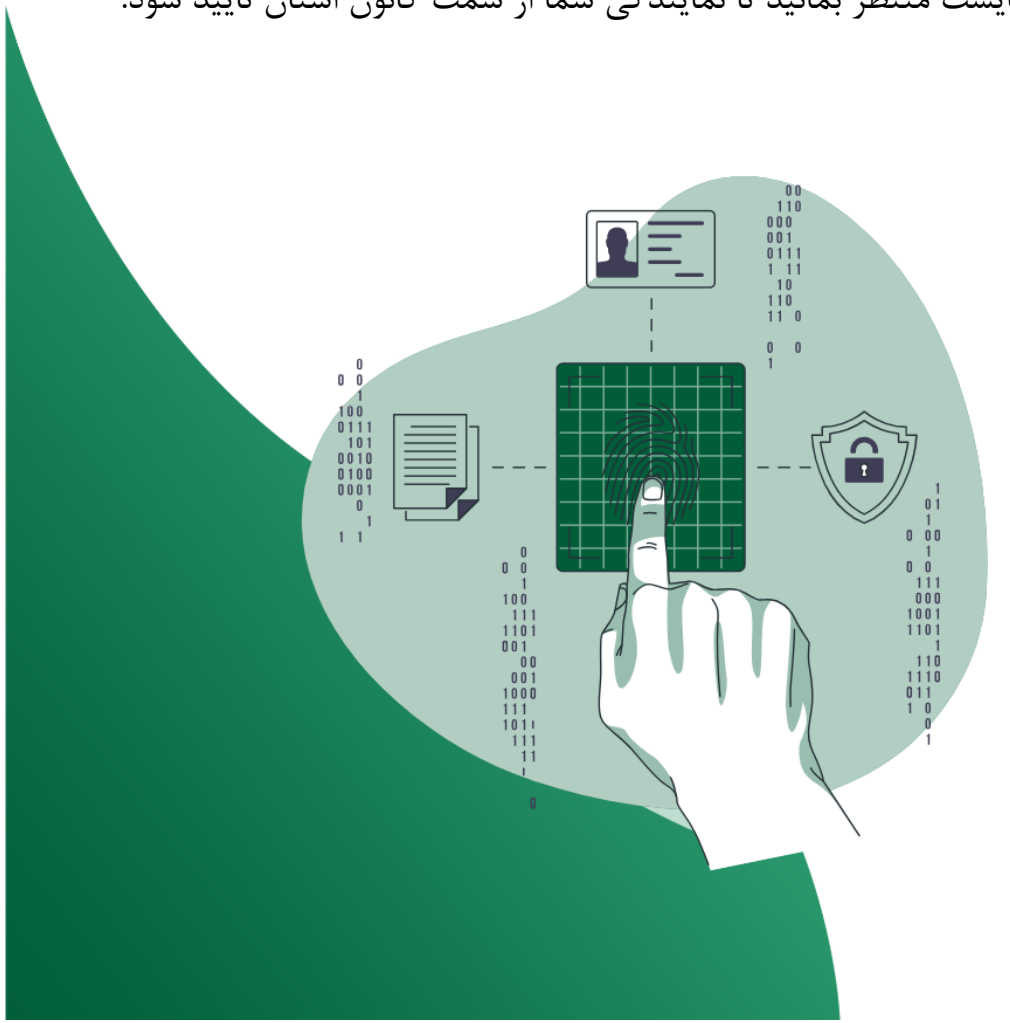

روش دوم:

۱- پس از ایجاد کاربری به عنوان شخص حقیقی در سامانه ۲۰۲۰، وارد سامانه شوید.
۲- روی منو "پروفایل" کلیک کنید.

۳- روی "ثبت درخواست نمایندگی جدید" کلیک کنید.

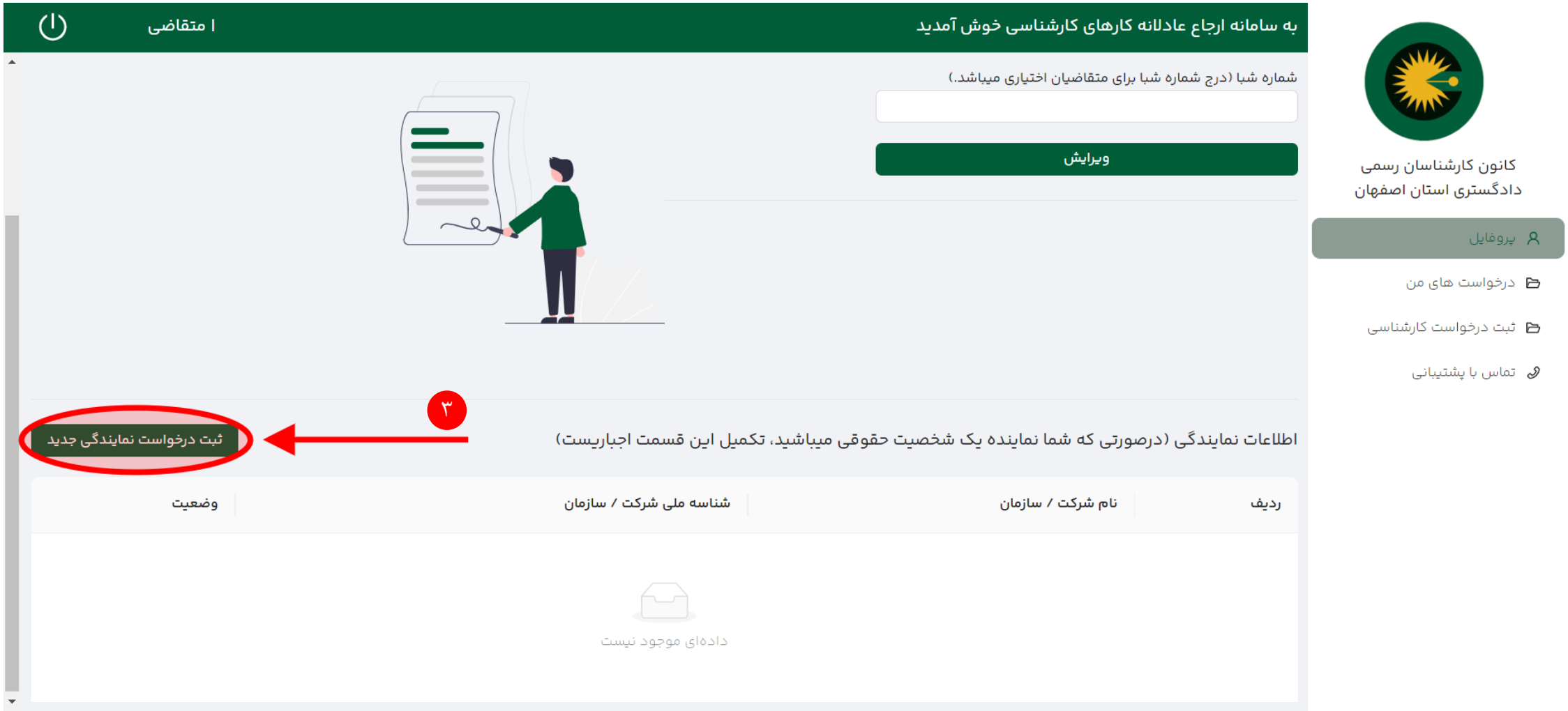

۴- نام سازمان را وارد کنید.
۵- شناسه ملی سازمان را وارد کنید.
۶- روی مدرک نمایندگی زده و فایلی که مشخص کند شما به عنوان نماینده سازمان برگزیده شده اید را بارگذاری کنید.
۷- روز "ثبت" کلیک کنید.

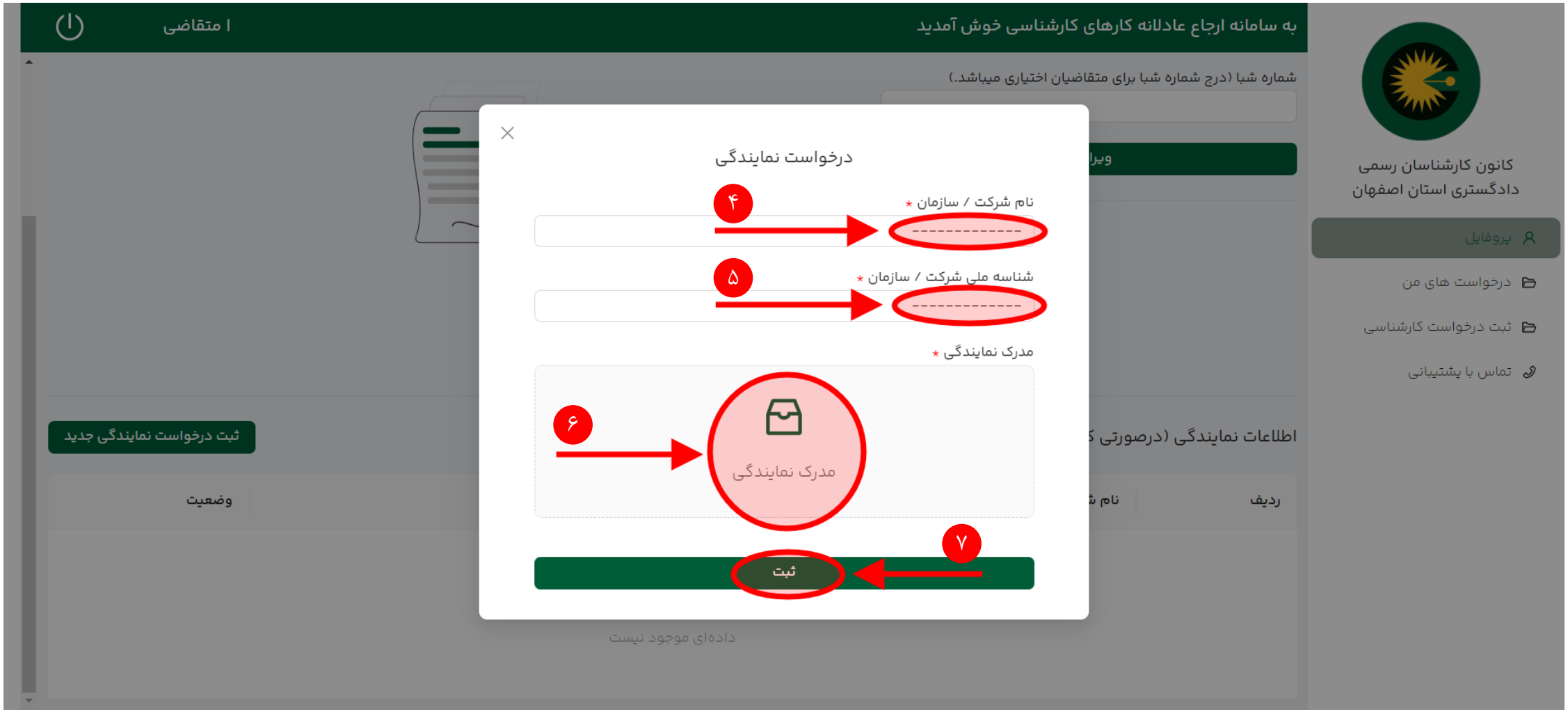

۸- پس از ثبت درخواست نمایندگی روی منو "درخواست های من" کلیک کنید.
۹- درخواست شما ثبت و وضعیت آن "در انتظار تایید نمایندگی توسط کانون" است.
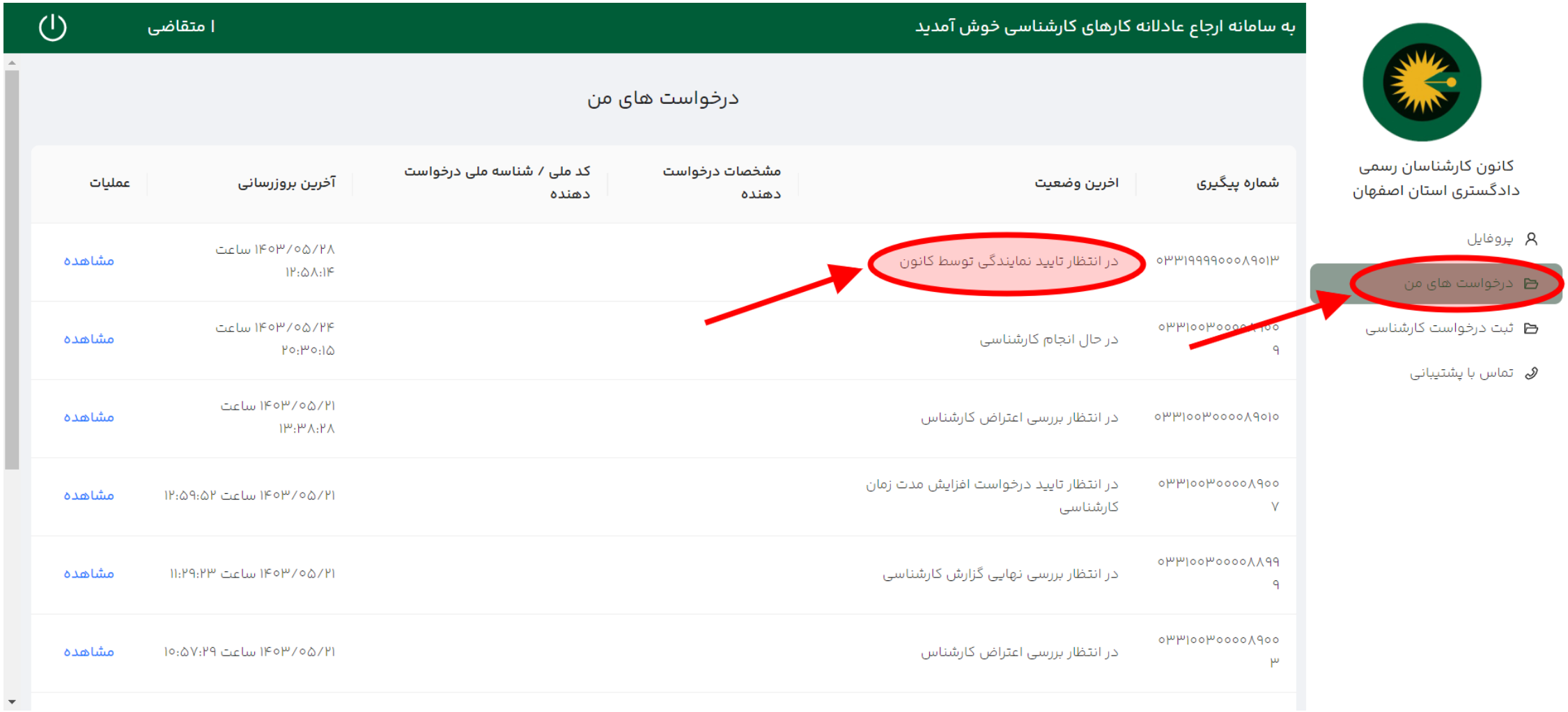
*توجه کنید تا زمانیکه نمایندگی شما توسط کانون تایید نشود قادر به ثبت درخواست کارشناسی برای سازمان نیستید.